

Visa And Work Permit Application of Thailand Immigration Bureau (Ladprao Branch)

Visa And Work Permit for one stop service center of Thailand Immigration Bureau (Ladprao branch) is a web application that migrate of 7-year-old windows application which in written in VB and used Access database.

The problems of an old application are:

- Slow performance while record level is high in every day.
- More rules, working process has changed which old application can't support anymore.
- Need reports (daily, monthly and custom)
- Secure / Limited privileges editable area for some of users
- Add accounting area that can submit invoice and check the summary at the end of the day.
- Etc.

Migration to web application

Our new application written by **Kiatirat Apiratanawong** as an outsource programmer for *Softnix Technology Co.,Ltd*. The application is web application written in PHP and mySQL database driven on Windows 2000 Server platform. (Use IIS as a web server). As an web application we also use HTML, JavaScript, CSS, AJAX to implement the needed.

The application needs to support 10 – 20 clients at the same time to service the customer at the immigration office.

The system consists of Users system with multi-level privileges, Search systems with AJAX implemented, Immigration application form management, Invoice systems, Reports with online screen and export to spreadsheet. All systems including on screen printable (printer friendly)

The backend (Administration area) also including in this application that consists of user and privileges management, content management and report management.

Screenshots of application

Login Screen

ค้นหา 60
Immigration Bureau

ยินดีต้อนรับเข้าสู่ระบบงาน One Stop Service กรุณาป้อนชื่อผู้ใช้งาน และ รหัสผ่าน ก่อนการเข้าใช้งาน

ยินดีต้อนรับเข้าสู่ระบบงาน One Stop Service

ผู้ใช้งาน :

รหัสผ่าน :

ตกลง

Software developed by Softnix Co.,Ltd.

Main Menu Screen

ค้นหา 60
Immigration Bureau

กำลังทำงาน อยู่ในหน้า : หน้าหลัก >> เลือกระบบใช้งาน อยู่ในระบบโดย "Administrator"

ธุรกิจ	สำนักงาน	สื่อมวลชน	สารสนเทศ	ธนาคาร	กฎหมายพิเศษ	ติดตามครอบครัว
รับตรวจลงตรา	รับตรวจลงตราเพื่อติดตาม	เปลี่ยนประเภทตรวจลงตรา	เปลี่ยนประเภทตรวจลงตราเพื่อติดตาม	Re-Entry	แก้ไขข้อมูล	อยู่เกิน 90 วัน
รายงาน	ออกใบเสร็จ	ผู้ดูแลระบบ	ออกจากระบบ	ไม่อนุญาต 7 วัน		

Software developed by Softnix Co.,Ltd.

Add new visa / work permit application

**ONE STOP SERVICE CENTER**
FOR VISA AND WORK PERMIT

ค้นหา 60
Immigration Bureau

กำลังทำงาน อยู่ในหน้า : [หน้าหลัก](#) » [ธุรกิจ](#) อยู่ในระบบโดย "Administrator"

ธุรกิจ (ขออยู่ต่อ)

เรียน ผกก. 3 บก.ดม.กทท. (ผ่านรอง ผกก. 3 บก.ดม.กทท.) เลขรับเรื่อง ปีที่
เลขรับเรื่องเดิม ปีที่

1. เรื่องเดิม เตรียมเทียบปรับ

เลข	ชื่อเต็ม	เกิดเมื่อ	อายุ	สัญชาติ	พาสปอร์ตเลขที่	วันหมดอายุ	วัน	จำนวนเงิน
๑ M C F 1.1	MR. KIATIRAT APIRATANAWONG	03/07/1979	28	JAPAN	S10930492	08/09/2007	<input type="text"/>	0.00

ผู้ติดตามครอบครัว?
 จำนวน คน

[ถัดไป](#) 

Software developed by Softnix Co.,Ltd.



ONE STOP SERVICE CENTER FOR VISA AND WORK PERMIT

ค้นหา 60

Immigration Bureau

กำลังทำงาน อยู่ในหน้า : [หน้าหลัก](#) » [ธุรกิจ](#)

อยู่ในระบบโดย "Administrator"



ธุรกิจ (ขออยู่ต่อ)

เรียน ผกก. 3 บก.ค.ม.กท.ม. (ฝ่ายรอง ผกก. 3 บก.ค.ม.กท.ม.)

เลขรับเรื่อง ปีที่ เลขรับเรื่องเดิม ปีที่

1. เรื่องเดิม

เปรียบเทียบปรับ

เพศ	ชื่อเต็ม	เกิดเมื่อ	อายุ	สัญชาติ	พาสปอร์ตเลขที่	วันหมดอายุ	วัน	จำนวนเงิน
♂ M O F 1.1	MR. KIATIRAT APIRATANAWONG	03/07/1979	28	ญี่ปุ่น	S10930492	08/09/2007		0.00

เดินทางเข้ามาในราชอาณาจักร โดยได้รับการตรวจลงตรา ประเภท เมื่อวันที่ ได้รับอนุญาตถึงวันที่ หมายเหตุ 2. ข้อเท็จจริง เมื่อวันที่ คนต่างด้าวได้มายื่นคำร้องขออยู่ต่อ มีกำหนด 1 ปี เพื่อปฏิบัติงานในตำแหน่ง ให้กับ หมายเหตุ

ข้อมูลคนต่างด้าว		หลักเกณฑ์พิจารณา	
1. ประเภทธุรกิจ	<input type="text" value="Software house"/>	- เป็นประโยชน์ต่อประเทศไทย	
2. ทุนจดทะเบียน	<input type="text" value="222,200,000.00"/>	<input type="radio"/> 30 ล้านบาทขึ้นไป (ชำระมูลค่าเต็ม) หรือ <input checked="" type="radio"/> 30 ล้านบาทขึ้นไป	
ชำระแล้ว	<input type="text" value="222,200,000.00"/>	- อัตราส่วนคนไทยประจำ 4 คนต่อคนต่างด้าว 1 คน	
3. รวมส่วนผู้ถือหุ้น	<input type="text" value="1,500,000,000.00"/>	<input type="radio"/> นักลงทุน 2 ล้านบาท <input type="radio"/> นักลงทุน 10 ล้านบาท	
4. รวมรายได้	<input type="text" value="300,000,000.00"/>	- ทวีป <input type="text" value="อเมริกาเหนือ"/>	
5. จำนวนทรัพย์สิน	<input type="text" value="490,000,000,000.00"/>	ประเทศ <input type="text" value="แคนาดา"/>	
6. จำนวนพนักงานทั้งหมด	<input type="text" value="11"/> คน	รายได้ไม่ต่ำกว่าเดือนละ <input type="text" value="50000.00"/> บาท	
- คนไทย	<input type="text" value="1"/> คน (ประจำ <input type="text" value="1"/> คน รายวัน <input type="text" value=""/> คน)	- อนุญาตให้ครั้งละไม่เกิน 1 ปี	
- ต่างด้าว	<input type="text" value="10"/> คน		
7. รายได้คนต่างด้าว			
- เดือนละ	<input type="text" value="400,000.00"/> บาท	ภาษี	<input type="text" value="3,500.00"/> บาท
- รอบปีที่ผ่านมาก	<input type="text" value="12,000,000.00"/> บาท	ภาษี	<input type="text" value="300,000.00"/> บาท
8. อื่นๆ			
ใบอนุญาตทำงานออกเมื่อ			

3. ระเบียบ คำสั่ง และ ข้อกฎหมาย

3.1 พ.ร.บ. คนเข้าเมือง พ.ศ. 2522

3.2 คำสั่ง ตร. ที่ 543/2549 ลงวันที่ 15 ส.ค. 2549

3.3 คำสั่ง ตร. ที่ 606/2549 ลง 8 ก.ย. 2549

3.4 คำสั่ง สด.ม. ที่ 227/2549 ลง 8 ก.ย. 2549

3.5 ระเบียบสำนักนายกรัฐมนตรี ว่าด้วยการจัดตั้งศูนย์บริการวีซ่าและใบอนุญาตทำงาน พ.ศ. 2540 และที่แก้ไขเพิ่มเติม

4. ข้อพิจารณาและข้อเสนอ

อยู่ในหลักเกณฑ์ เห็นควรอนุญาตถึง โดยมีเงื่อนไขว่า คนต่างด้าวจะต้องปฏิบัติหน้าที่ ตามตำแหน่งที่ได้รับอนุญาต หากมีการเปลี่ยนแปลงใดๆ เกี่ยวกับการปฏิบัติหน้าที่ หรือตำแหน่งที่ ให้ถือว่า การอนุญาตสิ้นสุดลงทันทีหมายเหตุ

อนุญาตโดยมีเงื่อนไขตามเสนอ

(ลงชื่อ)
รอง สว. กก.3 บก.ค.ม.กท.ม.(ลงชื่อ)

สว. กก.3 บก.ค.ม.กท.ม.





ONE STOP SERVICE CENTER

FOR VISA AND WORK PERMIT

ค้นหา

กำลังทำงาน อยู่ในหน้า : [หน้าหลัก](#) » Re-Entry
Immigration Bureau

อยู่ในระบบโดย "Administrator"

Re-Entry

1. เรื่องเดิม : 00001/51/1

วันที่ทำเรื่อง

เพศ	ชื่อ-นามสกุล	เกิดเมื่อวันที่	อายุ	พาสปอร์ตเลขที่	สัญชาติ	เลขเรื่อง	Multiple	ค่าธรรมเนียม
<input checked="" type="radio"/> M <input type="radio"/> F	MR. KIATIRAT APIRATANAWONG	03/07/1979	28	S10930492	ญี่ปุ่น	Auto Gen.	<input checked="" type="checkbox"/>	3,800.00

(ลงชื่อ)

เจ้าหน้าที่ผู้รับเรื่อง

Software developed by Softnix Co.,Ltd.

Search application



ONE STOP SERVICE CENTER

FOR VISA AND WORK PERMIT

ค้นหา

กำลังทำงาน อยู่ในหน้า : [หน้าหลัก](#) » สุรกิจ
Immigration Bureau

อยู่ในระบบโดย "Administrator"

เลือกประเภทที่ใช้ค้นหา
(หรือวางไว้)

สุรกิจ สำนักงาน สื่อมวลชน ไอที ธนาคาร กฎหมายพิเศษ ติดตามครอบครัว
 เปลี่ยนประเภทการตรวจลงตรา
 เปลี่ยนประเภทการตรวจลงตราเพื่อติดตาม รับการตรวจลงตรา รับการตรวจลงตราเพื่อติดตาม 90 วัน

ค้นหาจาก หมายเลข รับเรื่อง: ตัวอย่าง 0001/50/2

ค้นหาจาก ชื่อ: ตัวอย่าง Michael Jackson

ค้นหาจาก ชื่อบริษัท: ตัวอย่าง Softnix Tech

ผลการค้นหา (1 รายการ)

ประเภท	หมายเลขเรื่อง	จำนวนผู้ติดตาม	ชื่อ
สุรกิจ	00001/51/1	<input type="text" value="0"/>	MR. KIATIRAT APIRATANAWONG

Software developed by Softnix Co.,Ltd.

Search Result

**ONE STOP SERVICE CENTER**
FOR VISA AND WORK PERMIT

ค้นหา 60
Immigration Bureau
อยู่ในระบบโดย "Administrator"

กำลังทำงาน อยู่ในหน้า : [หน้าหลัก](#) » [ธุรกิจ](#)

เลือกประเภทที่ใช้ค้นหา (หรือว่างไว้) ธุรกิจ สำนักงาน ชื่อมวลชน ไอที ธนาคาร กฎหมายพิเศษ ติดตามครอบครัว เปลี่ยนประเภทการตรวจลงตรา เปลี่ยนประเภทการตรวจลงตราเพื่อติดตาม รับการตรวจลงตรา รับการตรวจลงตราเพื่อติดตาม 90 วัน

ค้นหาจาก หมายเลข รับเรื่อง: ตัวอย่าง 0001/50/2

ค้นหาจาก ชื่อ: TONY ตัวอย่าง Michael Jackson

ค้นหาจาก ชื่อบริษัท: ตัวอย่าง Softnix Tech

Software developed by Softnix Co.,Ltd.

Invoice with AJAX

**ONE STOP SERVICE CENTER**
FOR VISA AND WORK PERMIT

ค้นหา 60
Immigration Bureau
อยู่ในระบบโดย "Administrator"

กำลังทำงาน อยู่ในหน้า : [หน้าหลัก](#) » [งานการเงิน](#)

คิวผู้รอชำระเงิน [\[refresh\]](#) | [\[stop\]](#)

รอในคิวทั้งหมด 3 รายการ

เลขเรื่อง ชื่อ สกน
00001/51/1 [MR_KIATIRATAPIRATANAWON...](#)

ระบบ เก็บข้อมูลใบเสร็จ

กรุณากรอกหมายเลขเรื่องเพื่อออกใบเสร็จรับเงิน

เลขเรื่อง

กรุณากรอกหมายเลขใบเสร็จรับเงินเพื่อตรวจสอบ

ค้นหาใบเสร็จ (เล่มที่/เลขที่)

Software developed by Softnix Co.,Ltd.



ONE STOP SERVICE CENTER

FOR VISA AND WORK PERMIT

ค้นหา
 Immigration Bureau

กำลังทำงาน อยู่ในหน้า : [หน้าหลัก](#) » งานการเงิน
อยู่ในระบบโดย "Administrator"

คิวผู้รอชำระเงิน [\[refresh\]](#) | [\[stop\]](#)

 Loading

หมายเลขรับเรื่องที่คุณหา 00001/51/1

เปิดดู / ตรวจสอบ เรื่องคำขอ ที่จะออกเลขที่ใบเสร็จ
 00001/51/1 00001/51

1. ใบเสร็จสำหรับ MR. KIATIRAT APIRATANAWONG

จำนวนเงิน	ค่าธรรมเนียม	ค่าปรับ Overstay	ค่าปรับ อยู่ใน 90 วัน
ขออยู่ต่อ	1,900.00	0.00	0.00
Re-Entry	3,800.00		
			รวม 5,700.00 บาท
เลขที่ใบเสร็จ (เล่มที่/เลขที่)	<input type="text"/>	<input type="text"/>	<input type="text"/>

รวมทั้งสิ้น 5,700.00 บาท

ตรวจสอบให้เรียบร้อยจึงกดปุ่มบันทึก (ไม่สามารถแก้ไขได้)
 ต้องกรอกเลขที่ใบเสร็จให้ครบ ทั้งหมด ในคราวเดียวกันเท่านั้น
 (หากยังไม่สามารถออกใบได้ใบหนึ่งได้ จากที่แสดงทั้งหมด ให้ข้ามรายการนี้ไป เพื่อทำภายหลัง)

[บันทึก](#)

Software developed by Softnix Co.,Ltd.



ONE STOP SERVICE CENTER

FOR VISA AND WORK PERMIT

ค้นหา
 Immigration Bureau

กำลังทำงาน อยู่ในหน้า : [หน้าหลัก](#) » งานการเงิน
อยู่ในระบบโดย "Administrator"

เล่มที่ **234**
เลขที่ **33**

ใบเสร็จรับเงิน

ในราชการสำนักงานตรวจคนเข้าเมือง

วันที่ 11 Mar 2008

ได้รับเงินจาก MR. KIATIRAT APIRATANAWONG

ตามรายละเอียดดังนี้

รายการ	จำนวนเงิน
ค่าธรรมเนียม ขออยู่ต่อ	1,900.00
ค่าธรรมเนียม RE-ENTRY	3,800.00
Single: 1,000.00 บาท	
Multiple: 3,800.00 บาท	
รวม บาท	5,700.00

(ตัวอักษร หัวพัน จัดร้อยบาทถ้วน)
 ให้เป็นการถูกต้องแล้ว

ลงชื่อ Administrator ผู้รับเงิน

Software developed by Softnix Co.,Ltd.

Users and privileges



ONE STOP SERVICE CENTER
 FOR VISA AND WORK PERMIT



สำนักงาน อุตสาหกรรม > ทรัพยากรบุคคล > ผู้ดูแลระบบ
ผู้ดูแลระบบโดย "Administrator"

เพิ่มผู้ใช้งาน

Username:

Password:

ชื่อ - นามสกุล:

[กลับไปหน้าจัดการพนักงาน](#)

ลำดับ	ผู้ใช้งาน	ชื่อ	สิทธิการใช้งาน							
			หน้าที่	สิทธิ์	สิทธิ์	สิทธิ์	สิทธิ์	สิทธิ์		
			ผู้ตรวจเรื่อง	ผู้อนุมัติ	ผู้ดูแลระบบ	สิทธิ์ 100%	สิทธิ์ 1 วัน	พื้นที่	ระบบการเงิน	รายงาน
1	admin	Administrator			Yes					
2	athip	จ.ส.ต. อธิป อธิมาน								
3	benja	ร.ต.อ.หญิง เบญจา ขาดผัดผัด	Yes			Yes		Yes	Yes	Yes
4	chakrit	chakrit Phantir	Yes		Yes	Yes	Yes	Yes	Yes	Yes
5	chalam	พ.ต.อ. เฉลิมพงษ์ วัฒนสุธา		Yes	Yes	Yes	Yes	Yes	Yes	Yes
6	chan	ร.ต.อ.หญิง ชันชนิ์ ฉ่างสุด	Yes			Yes				Yes
7	chit	ร.ต.อ.หญิง ชนิศรา สิงสุสกุล	Yes			Yes		Yes	Yes	Yes
8	cs	ร.ต.อ.หญิง ศันสนิ์ภัทร์ เทาไพฑูริย์	Yes			Yes				Yes
9	dhana	ร.ต.อ.หญิง ธนภรณ์ นิยม	Yes			Yes				Yes
10	jamn	พ.ต.ท.หญิง แจ่มจันต์ สุทธิธรรม		Yes	Yes	Yes	Yes	Yes	Yes	Yes

ลำดับ	ผู้ใช้งาน	ชื่อ	สิทธิการใช้งาน							
			หน้าที่	สิทธิ์	สิทธิ์	สิทธิ์	สิทธิ์	สิทธิ์		
			ผู้ตรวจเรื่อง	ผู้อนุมัติ	ผู้ดูแลระบบ	สิทธิ์ 100%	สิทธิ์ 1 วัน	พื้นที่	ระบบการเงิน	รายงาน
11	judapa	จ.ส.ต.หญิง จิราภา สิงสุธรรม			Yes	Yes				Yes
12	kit	ร.ต.อ.หญิง ชนพร ธนโมเสกศิริ	Yes			Yes				
13	kit	ร.ต.อ.หญิง ชนพร ธนโมเสกศิริ			Yes	Yes		Yes	Yes	Yes
14	panda	ร.ต.อ.หญิง สุภาวดี เกื้อวงษ์	Yes			Yes				Yes
15	patcharn	จ.ส.ต.หญิง พัชรินทร์ ทองทรัพย์						Yes	Yes	
16	poni	ร.ต.อ.หญิง พรวิภา เทพสวัสดิ์	Yes			Yes				Yes
17	salin	ร.ต.อ.หญิง สนิททิพย์ สิริเลิศไชย	Yes			Yes	Yes	Yes		
18	sarinip	พ.ต.ท.หญิง ศันสนิ์ภัทร์ เทาไพฑูริย์	Yes	Yes	Yes	Yes	Yes	Yes	Yes	Yes
19	swanya	พ.ต.ท.หญิง สุวรรณา มงคลปรีชา	Yes	Yes	Yes	Yes	Yes	Yes	Yes	Yes
20	tan	จ.ส.ต.หญิง นนทิภรณ์ นาคสมภาพ	Yes			Yes		Yes	Yes	

ลำดับ	ผู้ใช้งาน	ชื่อ	สิทธิการใช้งาน							
			หน้าที่	สิทธิ์	สิทธิ์	สิทธิ์	สิทธิ์	สิทธิ์		
			ผู้ตรวจเรื่อง	ผู้อนุมัติ	ผู้ดูแลระบบ	สิทธิ์ 100%	สิทธิ์ 1 วัน	พื้นที่	ระบบการเงิน	รายงาน
21	test1	ร.ต.อ.หญิง วันทิพย์ เขมภูษิตชัย	Yes			Yes				Yes
22	test25	ร.ต.อ.หญิง อังคณา ชนกลาง	Yes			Yes				Yes
23	test29	ร.ต.อ.หญิง นภาพรทิพย์ เฉลิมศรี								
24	test31	ร.ต.อ.หญิง กุศลินาถกุล โสเช็ก								
25	test33	ร.ต.อ.หญิง ปวีณา สิริธรรม								
26	test34	ร.ต.อ.หญิง เปรมจิตต์ เกื้อสุพรรณ								
27	test36	ร.ต.อ.หญิง นาดดา ไทรสิทธิ์								
28	test37	ร.ต.อ.หญิง วิภา สุวรรณประทีป								
29	test39	ร.ต.อ.หญิง ภัทรา บุญศรีภักดิ์								
30	test42	ร.ต.อ.หญิงภาภา ธนสมณิ์								

ลำดับ	ผู้ใช้งาน	ชื่อ	สิทธิการใช้งาน							
			หน้าที่	สิทธิ์	สิทธิ์	สิทธิ์	สิทธิ์	สิทธิ์		
			ผู้ตรวจเรื่อง	ผู้อนุมัติ	ผู้ดูแลระบบ	สิทธิ์ 100%	สิทธิ์ 1 วัน	พื้นที่	ระบบการเงิน	รายงาน
31	test44	จ.ส.ต.หญิง ศศิมา สุนทรศรีสัมพันธ์								
32	ynadee	ร.ต.อ.หญิง ยุधि สารสิทธิ์	Yes		Yes	Yes		Yes		
33	supade	supade				ผู้ใช้งานควบคุม				
34	chakrit2	chakrit2				ผู้ใช้งานควบคุม				
35	manee	manee				ผู้ใช้งานควบคุม				
36	test14	พ.ต.ท.หญิง พัชรณา มิไฉ				ผู้ใช้งานควบคุม				
37	test16	พ.ต.ท.หญิง พรวิภา สันทรนธร				ผู้ใช้งานควบคุม				
38	test20	พ.ต.ท.หญิง สุวรรณา มงคลปรีชา				ผู้ใช้งานควบคุม				
39	test21	พ.ต.ท.หญิง สุวรรณา มงคลปรีชา				ผู้ใช้งานควบคุม				
40	test22	พ.ต.ท.หญิง สุวรรณา มงคลปรีชา				ผู้ใช้งานควบคุม				

ลำดับ	ผู้ใช้งาน	ชื่อ	สิทธิการใช้งาน							
			หน้าที่	สิทธิ์	สิทธิ์	สิทธิ์	สิทธิ์	สิทธิ์		
			ผู้ตรวจเรื่อง	ผู้อนุมัติ	ผู้ดูแลระบบ	สิทธิ์ 100%	สิทธิ์ 1 วัน	พื้นที่	ระบบการเงิน	รายงาน
41	test23	ร.ต.อ.หญิง สุภาวดี เกื้อวงษ์				ผู้ใช้งานควบคุม				
42	test27	ร.ต.อ.หญิง นนทิภรณ์ นาคสมภาพ				ผู้ใช้งานควบคุม				

Software developed by Softwin Co., Ltd.

Reports



ONE STOP SERVICE CENTER

FOR VISA AND WORK PERMIT

ค้นหา 60

กำลังทำงาน อยู่ในหน้า : [หน้าหลัก](#) » [หน้าหลัก ระบบรายงาน](#)

อยู่ในระบบโดย "Administrator"

1. คนต่างด้าวที่ขออยู่ต่อด้วยวีซ่าประเภทต่างๆ ที่น่าสนใจ ยกเว้น เพื่อการธุรกิจสูงสุด 15 อันดับ
2. คนต่างด้าวที่ขออยู่ต่อเพื่อการธุรกิจประเภทต่างๆ สูงสุด 15 อันดับแรก
3. คนต่างด้าวมาจับศีกาทางด้านต่างๆ สูงสุด 15 อันดับแรก (รายชื่อ)
4. เหตุผลส่วนใหญ่ในการขอเปลี่ยนแปลงหรือรับการตรวจลงตรา
5. สัญชาติที่ขอเปลี่ยนแปลงประเภทการตรวจลงตรา และขอรับการตรวจลงตรา สูงสุด 15 อันดับแรก
6. ค่าธรรมเนียมประเภทต่างๆ
7. เงินค่าธรรมเนียม
8. สถิติการขออยู่ในราชอาณาจักรของคนต่างด้าว ประจำเดือน
9. สถิติคนต่างด้าวไม่มาขึ้น
10. รายงานประจำวัน
11. รายงานประจำวัน ชนิดละเอียด
12. สรุปรายงานประจำวันโดยรวม
13. ตรวจสอบผู้เข้าเมือง
14. แสดงผลการบันทึกค่า
15. สรุปรายการรับเรื่องประจำวันของ "Administrator"

Software developed by Softnix Co.,Ltd.

กำลังทำงาน อยู่ในหน้า : [หน้าหลัก](#) » [หน้าหลัก ระบบรายงาน](#)

อยู่ในระบบโดย "Administrator"

เริ่มต้น : 11/03/2007 เช่น "09/10/2007"
 สิ้นสุด : 11/04/2008 เช่น "09/10/2007"

ลำดับ	สัญชาติ	ธุรกิจ		ผู้ถือซ้ำ	สำนักงานต่างประเทศต่างๆ				ธนาคาร	กฎหมายพิเศษ			ติดตามครอบครัว	รวม
		A	B/C		ผู้แทน	ภูมิภาค	สาขา	ปฏิบัติกร		BOI	นิคมฯ	ปิโตรเลียม		
1	ญี่ปุ่น	2055		36	120	9	127	6	8	623	72	5	2187	5248
2	อินเดีย	470		2	17		45	3	3	115	11	4	644	1314
3	สหราชอาณาจักร	448		54	21	2	23	4	1	47	5	28	350	983
4	สหรัฐอเมริกา	292		57	20	1	32	5	2	51	4	21	274	759
5	ฝรั่งเศส	257		11	17	1	2	2	1	27	4	2	326	650
6	ออสเตรเลีย	239		24	3		12	5		31	5	13	215	547
7	ฟิลิปปินส์	239		5	6		16			55	3	3	173	500
8	จีน	264		7	8		2	1	4	82	5	8	72	453
9	เยอรมันนี	216		9	14	4	9			19	1	1	122	395
10	สิงคโปร์	200			12	1	9	4	3	21	2	2	137	391
11	ไต้หวัน	198		1	7		1		3	52	7	2	108	379
12	มาเลเซีย	173		3	3		18	7	1	34	4	4	124	371
13	เกาหลีใต้	81		2	19		11		2	26	5		142	288
14	อินโดนีเซีย	74			1					7		9	79	170
15	แคนาดา	72		13	4		2	1		5	1	18	36	152
16	อื่น	578		37	33	2	18	9	0	83	9	20	532	1321
	รวม	5856		261	305	20	327	47	28	1278	133	140	5521	13921

Software developed by Softnix Co.,Ltd.



ONE STOP SERVICE CENTER FOR VISA AND WORK PERMIT

ค้นหา 60

Immigration Bureau

กำลังทำงาน อยู่ในหน้า : [หน้าหลัก](#) »

อยู่ในระบบโดย "Administrator"

จากวันที่

ถึงวันที่

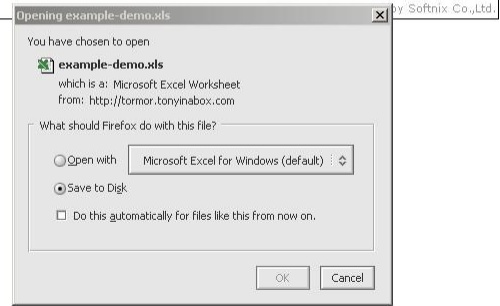

Data Dictionary

application_fee

Field	Type	Null	Default	Comments
<u>id</u>	int(11)	No	id	
type	varchar(5)	No		ชนิดค่าใช้จ่าย fine/fee
name	varchar(50)	No		ชื่อค่าใช้จ่าย
price	double(14,2)	No	0.00	ค่าใช้จ่าย

continents

Field	Type	Null	Default	Comments
<u>id</u>	int(11)	No	0	
name	varchar(100)	No		

countries

Field	Type	Null	Default	Comments
<u>country_id</u>	int(4)	No		
continent_id	tinyint(4)	Yes	0	
zone_id	tinyint(1)	No	1	
country_name	varchar(255)	Yes	<i>NULL</i>	
least_income	float(14,2)	Yes	0.00	

group_connection

Field	Type	Null	Default	Comments
-------	------	------	---------	----------

id int(11) No 0

name varchar(255) No

html_value

Field	Type	Null	Default	Comments
<u>id</u>	int(11)	No		
name	varchar(255)	No		
value	text	No		

reciepts

Field	Type	Null	Default	Comments
<u>id</u>	int(14)	No		id
timestamp	varchar(10)	No		วันที่เซฟ
date_issue	varchar(10)	No		วันที่เซฟ
reciept_no	varchar(20)	No		หมายเลขใบเสร็จที่ออก
reciept_for	varchar(255)	No		ชื่อผู้รับใบเสร็จ
application_extension	varchar(20)	Yes	NULL	เลขรับเรื่อง อยู่ต่อ
application_extension_relative	varchar(20)	Yes	NULL	เลขรับเรื่อง ผู้ติดตาม RE
application_extension_ref	varchar(20)	Yes	NULL	เลขรับเรื่อง reference
application_90days	varchar(20)	Yes	NULL	เลขรับเรื่อง 90 วัน
application_reentry	varchar(20)	Yes	NULL	เลขรับเรื่อง re entry
amount_fee_extension	double(30,2)	Yes	NULL	ค่าใช้จ่าย อยู่ต่อ

amount_fee_reentry	double(30,2)	Yes	NULL	ค่าใช้จ่าย re entry
amount_fine_90day	double(30,2)	Yes	NULL	ค่าปรับ อยู่เกิน 90 วัน
amount_fine_overstay	double(30,2)	Yes	NULL	ค่าปรับ อยู่เกิน
total	double(30,2)	No	0.00	รวมค่าใช้จ่าย ใบเสร็จนี้
issue_by	int(3)	No	0	ออกใบเสร็จโดย
cancelled	int(1)	No	0	ยกเลิกใบเสร็จนี้หรือไม่ (ใบ เสร็จจะถูกนำไปใช้อีกกับเลข เรื่องอื่นๆ)

reentry

Field	Type	Null	Default	Comments
<u>id</u>	int(11)	No		primary key
old_system	int(1)	No	0	มาจากระบบเก่า
timestamp	varchar(10)	No		timestamp
last_update	varchar(10)	Yes	NULL	ปรับปรุงครั้งสุดท้าย เมื่อ
update_by	int(2)	Yes	NULL	ผู้ปรับปรุงข้อมูล
application_type	varchar(30)	No	0	ประเภทคำขอ
application_subtype	varchar(255)	Yes	NULL	ประเภทสำนักงาน
application_no	varchar(15)	No		เลขรับเรื่อง
application_year	int(11)	No	0	ปีที่
application_no_old	varchar(15)	Yes	NULL	เลขรับเรื่องเดิม
application_year_old	varchar(255)	Yes	NULL	ปีที่เดิม
application_no_ref	varchar(15)	Yes	NULL	

appication_no_relative	varchar(15)	Yes	NULL	เลขรับเรื่อง ผู้ติดตามครอบครัว
gender	char(1)	No	m	
name	varchar(255)	No		ชื่อ
birth_date	varchar(255)	No		วันเดือนปีเกิด คศ
age	int(11)	No	0	อายุ
nationality	varchar(255)	No		สัญชาติ
passport_no	varchar(255)	No		เลขหนังสือเดินทาง
passport_exp	varchar(255)	No		วันที่หมดอายุเลขที่หนังสือเดินทาง
days_fined	varchar(255)	No		จำนวนวันปรับ
amount_fined	double(30,2)	Yes	NULL	จำนวนเงินปรับ
visa_status	varchar(255)	Yes	NULL	ประเภทวีซ่าที่เคยได้รับ
arrive_date	varchar(10)	Yes	NULL	เคยได้รับให้เข้ามาในราชอาณาจักร จาก วันที่
allow_to_date	varchar(10)	Yes	NULL	เคยได้รับให้เข้ามาในราชอาณาจักร ถึงวันที่
note1	varchar(255)	Yes	NULL	หมายเหตุ 1
person_fined_unknow	varchar(255)	No		ยังไม่มีรู้(ลบ)
days_fined_unknow	varchar(255)	No		ยังไม่มีรู้(ลบ)
amount_fined_unknow	varchar(255)	No		ยังไม่มีรู้(ลบ)
changed_visa	varchar(255)	No		
application_date	varchar(10)	No		วันที่ยื่นคำขอ
position	varchar(255)	Yes	NULL	ตำแหน่ง

company	varchar(255)	No		ชื่อบริษัท
follow_who	varchar(50)	Yes	NULL	ความสัมพันธ์กับหัวหน้าครอบครัว
reason	varchar(255)	Yes	NULL	เปลี่ยนวิชาเพื่อ
note2	varchar(255)	Yes	NULL	หมายเหตุ 2
business_type	varchar(255)	Yes	NULL	ประเภทธุรกิจ
company_asset	double(30,2)	No	0.00	ทุนจดทะเบียน
paid_asset	double(30,2)	No	0.00	ชำระแล้ว
total_share_holder	double(30,2)	Yes	NULL	รวมส่วนผู้ถือหุ้น
total_income	double(30,2)	Yes	NULL	รวมรายได้
personal_asset	double(30,2)	No	0.00	ทรัพย์สิน
total_employee	int(2)	Yes	0	จำนวนพนักงาน
thai	int(2)	Yes	NULL	คนไทย
permanent_thai	int(2)	Yes	NULL	ประจำ
parttime_thai	int(2)	Yes	NULL	รายวัน
foreigner	int(2)	Yes	NULL	คนต่างด้าว
monthly_income	double(30,2)	Yes	0.00	รายได้ต่อเดือน
monthly_tax	double(30,2)	Yes	0.00	ภาษี
mfa_ref_no	varchar(255)	Yes	NULL	หนังสือรับรอง กต.(ผู้สื่อข่าว)
mfa_ref_date	varchar(255)	Yes	NULL	ลงวันที่(ผู้สื่อข่าว)
mfa_ref_year	int(11)	Yes	0	รับรอง...ปี(ผู้สื่อข่าว)
work_permit_date	varchar(255)	Yes	NULL	ใบอนุญาตทำงานตั้งแต่(ผู้สื่อข่าว)

work_permit_end	varchar(255)	Yes	NULL	ใบอนุญาตทำงานถึง(ผู้สื่อข่าว)
news_permit_end	varchar(255)	Yes	NULL	บัตรผู้สื่อข่าวหมดอายุ(ผู้สื่อข่าว)
annual_income	double(30,2)	Yes	0.00	รายได้รอบปีที่ผ่านมา(ผู้สื่อข่าว)
annual_tax	double(30,2)	Yes	0.00	ปีภาษี
relationship	varchar(255)	Yes	NULL	ผู้ติดตามเป็น อะไรกับบุคคลหลัก
transfer_date	varchar(255)	Yes	NULL	โอนเงินเข้ามาตั้งแต่(สำนักงาน)
transfer_end	varchar(255)	Yes	NULL	โอนเงินถึง(สำนักงาน)
transfer_amount	varchar(255)	Yes	NULL	จำนวนเงิน(สำนักงาน)
business_date	varchar(255)	Yes	NULL	
business_end	varchar(255)	Yes	NULL	
support_doc0	varchar(255)	Yes	NULL	เอกสาร ตรวจสอบตรา อื่นๆ
support_doc1	varchar(255)	Yes	NULL	เอกสาร ตรวจสอบตรา หนังสือชี้แจง
support_doc2	varchar(255)	Yes	NULL	เอกสาร ตรวจสอบตรา หนังสือรับ รองบริษัท
support_doc3	varchar(255)	Yes	NULL	เอกสาร ตรวจสอบตรา ใบทะเบียน ภาษี
support_doc4	varchar(255)	Yes	NULL	เอกสาร ตรวจสอบตรา หนังสือรับ รองการจ้าง
support_doc5	varchar(255)	Yes	NULL	เอกสาร ตรวจสอบตรา งบดุลและ บัญชี
support_doc6	varchar(255)	Yes	NULL	เอกสาร ตรวจสอบตรา ภ.ง.ด. 50
support_doc7	varchar(255)	Yes	NULL	เอกสาร ตรวจสอบตรา วุฒการศึกษา
support_doc8	varchar(255)	Yes	NULL	เอกสาร ตรวจสอบตรา การเป็น ครอบครัว

support_doc9	varchar(255)	Yes	NULL	เอกสาร ตรวจสอบตรา ของหัวหน้า ครอบครัว
support_doc10	varchar(255)	Yes	NULL	เอกสาร ตรวจสอบตรา หนังสือขอ ความร่วมมือ
support_doc_other_note	varchar(255)	Yes	NULL	เอกสาร ตรวจสอบตรา หมายเหตุ ของ อื่นๆ
continent	varchar(255)	No		ทวีป
country	varchar(255)	No		ประเทศ
minimum_income	double(30,2)	Yes	0.00	รายได้ต่อเดือนขั้นต่ำ
note3	varchar(255)	Yes	NULL	หมายเหตุ 3
permit_visa_end	varchar(255)	No		อนุญาตถึง
note4	varchar(255)	Yes	NULL	หมายเหตุ 4
temporary_visa	varchar(255)	No		
verifier	int(3)	Yes	NULL	ผู้ตรวจสอบ
authority	int(3)	Yes	NULL	ผู้อนุญาต
authorized_date	varchar(255)	No		วันเดือนปีอนุมัติ
relative_order	int(2)	Yes	NULL	ลำดับผู้ติดตามในฟอร์ม
nation_purpose	varchar(50)	Yes	NULL	
multiple	int(1)	Yes	1	multiple(1) หรือ single(0)
boi	int(3)	Yes	NULL	ชนิดของ boi select
boi_attachment_name	varchar(50)	Yes	NULL	ชนิดเอกสารแนบ
txt_boi_attachment_name	varchar(50)	Yes	NULL	ชื่อเอกสารแนบ
complete_mission_date	varchar(10)	Yes	NULL	วันพ้นหน้าที่

new_passport_change_date	varchar(10)	Yes	NULL	เปลี่ยนเล่มหนังสือเดินทาง วันที่
new_passport_no	varchar(50)	Yes	NULL	หนังสือเดินทาง เล่มใหม่เลขที่
new_passport_expire_date	varchar(10)	Yes	NULL	หมดอายุวันที่
org	varchar(10)	Yes	NULL	หน่วยงาน
visit_by	varchar(10)	Yes	NULL	โดยพาหนะ
visit_card	varchar(20)	Yes	NULL	บัตรขาเข้าเลขที่
address	varchar(45)	Yes	NULL	ที่อยู่
umper	varchar(45)	Yes	NULL	อำเภอ
province	varchar(45)	Yes	NULL	ประเทศ
street	varchar(45)	Yes	NULL	ถนน
support_doc11	varchar(45)	Yes	NULL	เอกสารตรวจลงตรา รับรองการจดทะเบียนนิติ
extension_fee	double(30,2)	Yes	NULL	ค่าธรรมเนียม ขอยุ่ต่อ
re_entry_fee	double(30,2)	Yes	NULL	ค่าธรรมเนียม Re entry
ninetydays_fined	double(30,2)	Yes	NULL	ปรับ 90 วัน
appication_cancelled	int(1)	No	0	
reciept_issue	int(1)	No	0	ออกไปเสร็จไปหรือยัง 0=ยัง 1=ออกแล้ว
running_number				

Table comments: running number

Field	Type	Null	Default	Comments
running_number	int(5)	No	00000	เลข running number
year	int(4)	No	0000	ปีของเลขที่ใช้
type	varchar(45)	No		ชนิดของเลขที่ใช้
comment	varchar(255)	No		comment

tmp_daily_report

Field	Type	Null	Default	Comments
<u>id</u>	int(10)	No		
app_no1	varchar(15)	No	0	
app_no1_type	varchar(5)	No		
num1	int(5)	No	0	
money1	int(45)	No	0	
app_no2	int(15)	No	0	
num2_1	int(5)	No	0	
money2_1	int(45)	No	0	
num2_2	int(5)	No	0	
money2_2	int(45)	No	0	
app_no3	int(15)	No	0	
num3	int(5)	No	0	
money3	int(45)	No	0	

app_no4	int(15)	No	0
num4	int(5)	No	0
money4	int(45)	No	0
num5	int(5)	No	0
money5	int(45)	No	0

user_privileges

Field	Type	Null	Default	Comments
<u>id</u>	int(5)	No		id
title	varchar(255)	Yes	NULL	ชื่อ permission
verify	int(1)	No	0	เป็นผู้ตรวจรับเรื่อง
approve	tinyint(1)	No	0	เป็นผู้อนุมัติ เรื่อง
admin_access	tinyint(1)	No	0	การเข้าถึงแบบ admin
edit_access	tinyint(1)	No	0	การเข้าถึงในการแก้ไข
edit_1day_access	tinyint(1)	No	0	การเข้าถึงในการแก้ไขใน 1 วัน
edit_mission_complete	tinyint(1)	No	0	แก้ไข ٱ้นหน้าที่
finance_access	tinyint(1)	No	0	การเข้าถึงระบบการเงิน
report_access	tinyint(1)	No	0	การเข้าถึงรายงาน

users

Field	Type	Null	Default	Comments
<u>id</u>	int(11)	No		

user varchar(255) No
 password varchar(255) No
 name varchar(255) No
 privilege int(3) Yes *NULL*
 visible tinyint(1) No 1

visa_applications

Field	Type	Null	Default	Comments
<u>id</u>	int(11)	No		primary key
old_system	int(1)	No	0	มาจากระบบเก่า
timestamp	varchar(10)	No		timestamp
last_update	varchar(10)	Yes	<i>NULL</i>	ปรับปรุงครั้งสุดท้าย เมื่อ
update_by	int(2)	Yes	<i>NULL</i>	ผู้ปรับปรุงข้อมูล
application_type	varchar(30)	No	0	ประเภทคำขอ
application_subtype	varchar(255)	Yes	<i>NULL</i>	ประเภทสำนักงาน
application_no	varchar(15)	No		เลขรับเรื่อง
application_year	int(11)	No	0	ปีที่
application_no_old	varchar(15)	Yes	<i>NULL</i>	เลขรับเรื่องเดิม
application_year_old	varchar(255)	Yes	<i>NULL</i>	ปีที่เดิม
application_no_ref	varchar(15)	Yes	<i>NULL</i>	
appication_no_relative	varchar(15)	Yes	<i>NULL</i>	เลขรับเรื่อง ผู้ติดตามครอบครัว
gender	char(1)	No	m	

name	varchar(255)	No		ชื่อ
birth_date	varchar(255)	No		วันเดือนปีเกิด คศ
age	int(11)	No	0	อายุ
nationality	varchar(255)	No		สัญชาติ
passport_no	varchar(255)	No		เลขหนังสือเดินทาง
passport_exp	varchar(255)	No		วันที่หมดอายุเลขที่หนังสือเดินทาง
days_fined	varchar(255)	No		จำนวนวันปรับ
amount_fined	double(30,2)	Yes	NULL	จำนวนเงินปรับ
visa_status	varchar(255)	Yes	NULL	ประเภทวีซ่าที่เคยได้รับ
arrive_date	varchar(10)	Yes	NULL	เคยได้รับให้เข้ามาในราชอาณาจักร จาก วันที่
allow_to_date	varchar(10)	Yes	NULL	เคยได้รับให้เข้ามาในราชอาณาจักร ถึงวันที่
note1	varchar(255)	Yes	NULL	หมายเหตุ 1
person_fined_unknow	varchar(255)	No		ยังไม่รู้(ลบ)
days_fined_unknow	varchar(255)	No		ยังไม่รู้(ลบ)
amount_fined_unknow	varchar(255)	No		ยังไม่รู้(ลบ)
changed_visa	varchar(255)	No		
application_date	varchar(10)	No		วันที่ยื่นคำขอ
position	varchar(255)	Yes	NULL	ตำแหน่ง
company	varchar(255)	No		ชื่อบริษัท
follow_who	varchar(50)	Yes	NULL	ความสัมพันธ์กับหัวหน้าครอบครัว

				ครัว
reason	varchar(255)	Yes	NULL	เปลี่ยนวิชาเพื่อ
note2	varchar(255)	Yes	NULL	หมายเหตุ 2
business_type	varchar(255)	Yes	NULL	ประเภทธุรกิจ
company_asset	double(30,2)	No	0.00	ทุนจดทะเบียน
paid_asset	double(30,2)	No	0.00	ชำระแล้ว
total_share_holder	double(30,2)	Yes	NULL	รวมส่วนผู้ถือหุ้น
total_income	double(30,2)	Yes	NULL	รวมรายได้
personal_asset	double(30,2)	No	0.00	ทรัพย์สิน
total_employee	int(2)	Yes	0	จำนวนพนักงาน
thai	int(2)	Yes	NULL	คนไทย
permanent_thai	int(2)	Yes	NULL	ประจำ
parttime_thai	int(2)	Yes	NULL	รายวัน
foreigner	int(2)	Yes	NULL	คนต่างด้าว
monthly_income	double(30,2)	Yes	0.00	รายได้ต่อเดือน
monthly_tax	double(30,2)	Yes	0.00	ภาษี
mfa_ref_no	varchar(255)	Yes	NULL	หนังสือรับรอง กต.(ผู้สื่อข่าว)
mfa_ref_date	varchar(255)	Yes	NULL	ลงวันที่(ผู้สื่อข่าว)
mfa_ref_year	int(11)	Yes	0	รับรอง...ปี(ผู้สื่อข่าว)
work_permit_date	varchar(255)	Yes	NULL	ใบอนุญาตทำงานตั้งแต่(ผู้สื่อข่าว)
work_permit_end	varchar(255)	Yes	NULL	ใบอนุญาตทำงานถึง(ผู้สื่อข่าว)
news_permit_end	varchar(255)	Yes	NULL	บัตรผู้สื่อข่าวหมดอายุ(ผู้สื่อข่าว)

annual_income	double(30,2)	Yes	0.00	รายได้รอบปีที่ผ่านมา(ผู้สื่อข่าว)
annual_tax	double(30,2)	Yes	0.00	ปีภาษี
relationship	varchar(255)	Yes	NULL	ผู้ติดตามเป็น อะไรกับบุคคลหลัก
transfer_date	varchar(255)	Yes	NULL	โอนเงินเข้ามาตั้งแต่(สำนักงาน)
transfer_end	varchar(255)	Yes	NULL	โอนเงินถึง(สำนักงาน)
transfer_amount	varchar(255)	Yes	NULL	จำนวนเงิน(สำนักงาน)
business_date	varchar(255)	Yes	NULL	
business_end	varchar(255)	Yes	NULL	
support_doc0	varchar(255)	Yes	NULL	เอกสาร ตรวจสอบตรา อื่นๆ
support_doc1	varchar(255)	Yes	NULL	เอกสาร ตรวจสอบตรา หนังสือชี้แจง
support_doc2	varchar(255)	Yes	NULL	เอกสาร ตรวจสอบตรา หนังสือรับ รองบริษัท
support_doc3	varchar(255)	Yes	NULL	เอกสาร ตรวจสอบตรา ใบทะเบียน ภาษี
support_doc4	varchar(255)	Yes	NULL	เอกสาร ตรวจสอบตรา หนังสือรับ รองการจ้าง
support_doc5	varchar(255)	Yes	NULL	เอกสาร ตรวจสอบตรา งบดุลและ บัญชี
support_doc6	varchar(255)	Yes	NULL	เอกสาร ตรวจสอบตรา ภ.ง.ด. 50
support_doc7	varchar(255)	Yes	NULL	เอกสาร ตรวจสอบตรา วุฒการศึกษา
support_doc8	varchar(255)	Yes	NULL	เอกสาร ตรวจสอบตรา การเป็น ครอบครัว
support_doc9	varchar(255)	Yes	NULL	เอกสาร ตรวจสอบตรา ของหัวหน้า ครอบครัว

support_doc10	varchar(255)	Yes	NULL	เอกสาร ตรวจสอบตรา หนังสือขอ ความร่วมมือ
support_doc_other_note	varchar(255)	Yes	NULL	เอกสาร ตรวจสอบตรา หมายเหตุ ของ อื่นๆ
continent	varchar(255)	No		ทวีป
country	varchar(255)	No		ประเทศ
minimum_income	double(30,2)	Yes	0.00	รายได้ต่อเดือนขั้นต่ำ
note3	varchar(255)	Yes	NULL	หมายเหตุ 3
permit_visa_end	varchar(255)	No		อนุญาตถึง
note4	varchar(255)	Yes	NULL	หมายเหตุ 4
temporary_visa	varchar(255)	No		
verifier	int(3)	Yes	NULL	ผู้ตรวจสอบ
authority	int(3)	Yes	NULL	ผู้อนุญาต
authorized_date	varchar(255)	No		วันเดือนปีอนุมัติ
relative_order	int(2)	Yes	NULL	ลำดับผู้ติดตามในฟอร์ม
nation_purpose	varchar(50)	Yes	NULL	
multiple	int(1)	Yes	1	multiple(1) หรือ single(0)
boi	int(3)	Yes	NULL	ชนิดของ boi select
boi_attachment_name	varchar(50)	Yes	NULL	ชนิดเอกสารแนบ
txt_boi_attachment_name	varchar(50)	Yes	NULL	ชื่อเอกสารแนบ
complete_mission_date	varchar(10)	Yes	NULL	วันพ้นหน้าที่
new_passport_change_date	varchar(10)	Yes	NULL	เปลี่ยนเล่มหนังสือเดินทาง วันที่
new_passport_no	varchar(50)	Yes	NULL	หนังสือเดินทาง เล่มใหม่เลขที่

new_passport_expire_date	varchar(10)	Yes	NULL	หมดอายุวันที่
org	varchar(10)	Yes	NULL	หน่วยงาน
visit_by	varchar(10)	Yes	NULL	โดยพาหนะ
visit_card	varchar(20)	Yes	NULL	บัตรขาเข้าเลขที่
address	varchar(45)	Yes	NULL	ที่อยู่
umper	varchar(45)	Yes	NULL	อำเภอ
province	varchar(45)	Yes	NULL	ประเทศ
street	varchar(45)	Yes	NULL	ถนน
support_doc11	varchar(45)	Yes	NULL	เอกสารตรวจลงตรา รับรองการจดทะเบียนนิติ
extension_fee	double(30,2)	Yes	NULL	ค่าธรรมเนียม ขอยืดต่อ
re_entry_fee	double(30,2)	Yes	NULL	ค่าธรรมเนียม Re entry
ninetydays_fined	double(30,2)	Yes	NULL	ปรับ 90 วัน
application_cancelled	int(1)	No	0	
reciept_issue	int(1)	No	0	ออกใบเสร็จไปหรือยัง 0=ยัง 1=ออกแล้ว

visa_statuses

Field	Type	Null	Default	Comments
<u>id</u>	int(11)	No		
type	varchar(10)	No		